Förderpreis Schauspiel 2014

Sophie Hutter Schauspielerin

«In den Momenten, in denen es mir gelang, die Kraft der Figur aus der Überzeugung und ihrer Wahrheit zu ziehen, jedes Wort, das sie spricht, klar und strategisch zu denken, entstand ein wunderbarer Rausch, der mich durch das Stück trug.»

Sophie Hutter fand den Weg in ihre erste grosse Rolle, die sie ohne Unterstützung eines Dozenten spielen musste. Dabei handelte es sich um die Titelrolle in «Trauer muss Elektra tragen» von Eugen O' Neill, das Frederik Tidèns als Masterarbeit inszenierte und das am Thalia Theater in Hamburg aufgeführt wurde. Sophie Hutter kämpfte lange damit, dass die Figur sich mehr durch Sprache und Intellekt charakterisiert, denn durch Emotion und Körperlichkeit.

Sophie Hutter ist 1990 in Solothurn geboren und aufgewachsen. In der Jugendzeit wirkte sie in mehreren Produktionen des Jugendclubs am Theater Biel/Solothurn mit. Während ihrer Schauspiel-Ausbildung an der Zürcher Hochschule der Künste spielte sie in verschiedenen Stücken, am Theater der Künste, der Bühne der Zürcher Hochschule, aber auch als Gast am Schauspielhaus Zürich und am Theater Neumarkt. Die junge Schauspielerin hat auch in verschiedenen Filmprojekten mitgearbeitet, so spielte sie z.B. die Rolle der Eva im Film «Am Hang» von Markus Imboden oder im Kurzfilm «Warriors» von Cosima Frei.

Der Wunsch Schauspielerin zu werden prägte Sophie Hutters Leben. Ob als Laienschauspielerin, als junge Schauspielerin während ihrer Ausbildung oder im professionellen Theaterbetrieb: Sophie Hutter investierte ihre ganze Kraft, um diesen Traum zur Realität werden zu lassen. Als Schauspielerin ist man sein eigenes Instrument. Sophie Hutter versteht nicht nur dieses Instrument brillant zu spielen, sondern ist gleichzeitig fähig, ihre eigene Arbeit zu reflektieren, Emotion und Verstand zu vereinen und auf der Bühne zu einem Ganzen werden zu lassen. Das Kuratorium hofft, dass Sophie Hutter ihrer künstlerischen Vision, durch Grenzgebiete zu wandern und durch sinnliches Empfinden Verständnis zu schaffen, nahe kommt.

Sophie Hutter

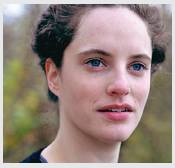

geboren am 17. Januar 1990
in Solothurn
im Kanton Solothurn von 1990 – 2012
Heimatort: Diepoldsau
heute wohnhaft in Zürich